LOS MUEBLES QUE DAN VIDA A SU HOGAR
MUEBLES VALLARTA
MAS FINOS Y CON GARANTIA DE FABRICA
SALAS
RECAMARAS COMEDORES
LOPEZ COTILLA 513
ESPALDAS DEL CINE VARIEDADES

EL INFORMADOR

DIARIO INDEPENDIENTE

MIEMBRO UNITED PRESS INTERNATIONAL

NO PINTE SUS MUROS
TAPICELOS!
EN PLASTICOS TENEMOS
EL SURTIDO MAS EXTENSO
A LOS MEJORES PRECIOS
ALFOMBRAS MARULL
VALLARTA 1217

AÑO LI — TOMO CXCV | Fundador Jesús Alvarez del Castillo | GUADALAJARA, JAL., LUNES 22 DE ABRIL DE 1968 | Registrado como artículo de 2a. Clase el 16 de octubre de 1917 | Número 17,985

Jalisco Logrará Autosuficiencia en su Producción de Oleaginosas

Miscelánea Noticiosa

GIRA ARTISTICA

Actualmente se encuentra en gira artística de varias semanas por algunas importantes ciudades del Estado de Tennessee, el grupo folklórico de danza y canto de la Escuela de Artes Plásticas de la Universidad de Guadalajara.

Según señalaron voceros de la máxima Casa de Estudios, el grupo está realizando numerosas presentaciones en la ciudad de Memphis, por invitación especial de algunas instituciones culturales y universitarias de los Estados Unidos.

RECITAL

Según informó Cultura de Jalisco, A. C., organismo patrocinador, hoy en la noche a partir de las 21 horas, en la Galería Municipal de Arte y Cultura, el conocido pianista mexicano Sergio Peña, ofrecerá un recital, dentro del programa jalisciense de la Olimpiada Cultural.

El programa de este recital de piano constará de obras de Bach-Bower, Chopin, Albéniz, Debussy y Czerny.

EXPOSICION

Con la presencia de altos funcionarios estatales, municipales y autoridades de instituciones culturales y artísticas de Guadalajara, hoy a las 21 horas, en la Galería Municipal de Arte y Cultura, tendrá lugar la ceremonia de apertura de una exposición de pinturas de Hernández Angel.

Esta exposición de obras del joven artista egresado de la Escuela de Artes Plásticas de la Universidad de Guadalajara, constará de 26 cuadros.

DIPLOMA

En medio de un acto que se efectuará hoy a partir de las 17 horas, el jefe del Departamento Administrativo del Consulado General de Estados Unidos en Guadalajara, señor Harry M. Carter, recibirá el diploma "Meritorius Award" (premio al mérito), concedido por el Departamento de Estado de la Unión Americana en reconocimiento a la labor desempeñada por espacio de cuatro años en la embajada estadounidense en la República Dominicana.

La entrega del diploma, primero que se concede a dicho representante consular, estará a cargo del cónsul general de Estados Unidos en esta ciudad, señor Joseph Montller.

MISION BRITANICA

Mañana en la noche es esperada en Guadalajara la llegada de una misión comercial de la Asociación Británica de Fabricantes de Manómetros e Instrumentos de Precisión, que durante dos días sostendrá reuniones y entrevistas con ejecutivos de empresas de esta capital.

Informes del Viceconsulado de Gran Bretaña en esta ciudad, indicaron que la misión comercial, integrada por seis representantes de firmas inglesas, viene encabezada por el secretario de dicha Asociación, señor Gilbert T. Beach, a quien acompañan funcionarios de la Embajada de Inglaterra en México y de la Cámara de Comercio Británico.

PERMISO CONSULAR

Por acuerdo del Presidente Gustavo Díaz Ordaz, la Secretaría de Relaciones Exteriores concedió autorización provisional al señor Don D. Turnquist, para que pueda ejercer las funciones de vicecónsul de los Estados Unidos en Guadalajara, con jurisdicción en los Estados de Jalisco, Aguascalientes, Colima y Zacatecas.

El acuerdo presidencial apareció publicado en el "Diario Oficial" de la Federación en el número correspondiente al día 16 del presente mes.

REANUDANSE LAS ACTIVIDADES

Tras un día de asueto de diez días, concedido por el Gobernador Medina Ascensio a los burócratas estatales, hoy se reanudarán las actividades regulares en todas las dependencias gubernativas a partir de las nueve horas.

Desde ayer comenzaron a llegar a esta ciudad los burócratas que salieron de vacaciones a los balnearios de Jalisco y de otras entidades.

Los empleados que quedaron de guardia en algunas dependencias oficiales, salen hoy a disfrutar de un período semejante de diez días de asueto.

SESION DE LA CONCANACO

Tanto el señor Enrique Varela Vázquez, como el licenciado José Vicente Palencia Murillo, gerentes de la Cámara Nacional de Comercio de Guadalajara y de la Cámara Nacional de Comercio en Pequeño de esta ciudad, respectivamente, asistirán a la sesión del consejo direc-

SIGUE EN LA PAGINA SIETE

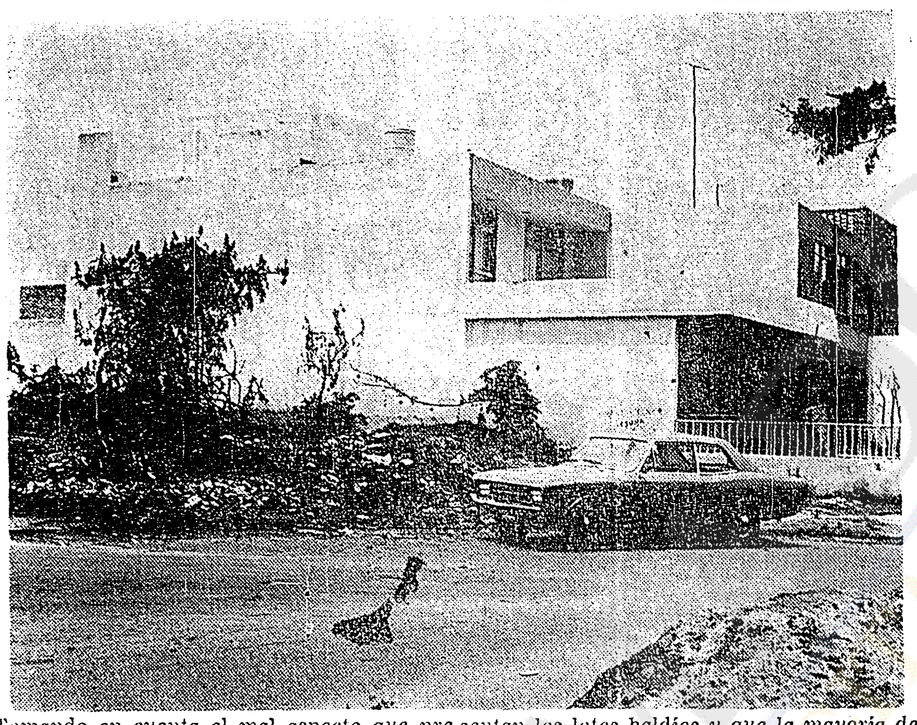

Tomando en cuenta el mal aspecto que presentan los lotes baldíos y que la mayoría de ellos han sido convertidos en auténticos basureros, el Ayuntamiento de Guadalajara está exigiendo el acotamiento de todos esos lotes a los propietarios correspondientes, haciéndoles la advertencia que de no acatar esta orden se les aplicarán las sanciones previstas en la Ley de Ingresos Municipal.

Podrá Satisfacer la Producción Aceitera

La SAG dio a Conocer un Programa de Asistencia Técnica y Crédito

EL GRULLO, Jal., abril 21. — Satisfacer todas las necesidades para la industria aceitera de Jalisco es la meta que se ha propuesto alcanzar en un futuro próximo la Secretaría de Agricultura y Ganadería, mediante la aplicación de un programa de asistencia técnica y créditos que promoverá los cultivos de oleaginosas en el Estado.

Esto se puso de manifiesto hoy durante las demostraciones agrícolas que se llevaron a cabo en la zona baja del distrito de riego de El Grullo, con motivo de celebrarse el "Día del Agricultor".

Ante más de 250 personas que asistieron a estas demostraciones de resultados de los cultivos de soya, cártamo y linaza, de diferentes variedades, técnicos del Servicio de Extensión Agrícola de la SAG informaron que Jalisco está en posibilidad de producir todas las oleaginosas que necesita su industria de aceites, y que actualmente se importan de otros Estados.

Por lo que toca al frijol soya se puso en claro que el Valle de Guadalajara, Zapopan, Tlaquepaque, Acatlán de Juárez, Zapotiltic, Tequila, Ameca, Ahualulco, Ciudad Guzmán y Tlajomulco, tienen las condiciones necesarias de suelos, clima y precipitación pluvial para producir esta oleaginosa.

Actualmente Jalisco compra en el Noroeste de la República alrededor de 45,000 toneladas anuales de soya, cártamo y linaza; la meta oficial es producir esas 45,000 toneladas en esta Entidad, para abaratar los costos de producción y sembrar en las zonas de riego productos más remunerativos para los campesinos.

Hicieron hincapié los ingenieros extensionistas en la conveniencia de sembrar soya en las zonas citadas, ya que se trata de un producto que tiene bastante proteína, que mejora la alimentación. Informaron que se ha comprobado que un kilogramo de soya tiene el equivalente de proteínas a 20 kilogramos de carne de res.

Hasta la fecha el soya sólo se ha cultivado en Jalisco a escala experimental, pero para el próximo año se proyecta producirlo a escala comercial. Jalisco necesita ....

SIGUE EN LA PAGINA SIETE

Mención de Honor a un Prominente Ciudadano de E.U.

En la población de Marietta, Georgia, se distinguió a Tomás May, Presidente de nua empresa constructora de aviación, con una mención honorífica que lo acredita como "Ciudadano Prominente", habiéndosele otorgado el diploma correspondiente por un grupo de periódicos de aquel país.

El señor May tiene a su cargo la responsabilidad del desarrollo del programa "Galaxy" C-5A relacionada con el diseño y la construcción del avión de transporte más grande del mundo y que próximamente se incorporará a la fuerza aérea de los Estados Unidos.

Es egresado de la Universidad de Tennessee y estuvo en servicio activo como piloto de un escuadrón de combate en Africa y en Italia durante la segunda gerra mundial.

Se espera que el "Galaxy" pueda realizar el vuelo inicial en su categoría del avión de transporte más grande del mundo, para el próximo mes de junio.

SIGUE EN LA PAGINA SIETE

Alentadoras Operaciones de Crédito Inició la Oficina de Exportaciones

Beneficio Inmediato Para la Industria y Comercio de Jalisco

La Oficina del Fondo para el Fomento de las Exportaciones de Productos Manufacturados que recientemente se estableció en Guadalajara, ha comenzado a aportar buenos resultados a la industria y el comercio, en virtud de que ya inició importantes operaciones de crédito.

Organismos empresariales que están conectados directamente con la exportación de diversos productos elaborados en Jalisco, informaron que el Fondo, dependiente del Banco de México, permitirá fomentar el comercio exterior entre los hombres de negocios tapatíos y de otros países.

De acuerdo con los informes que sobre el funcionamiento del citado organismo hizo el Sr. Guillermo Lucio, encargado de la misma, a los directivos y miembros de la Cámara de la Industria Metálica, el Fondo realiza estas operaciones de financiamiento:

SIGUE EN LA PAGINA DIEZ

Junta nacional de centros patronales durante la segunda quincena de mayo

Durante la segunda quincena de mayo próximo se desarrollará en la ciudad de México la junta nacional de centro patronales,, auspiciada anualmente por la Confederación Patronal de la República Mexicana (COPARMEX).

La reunión nacional tendrá como objetivo principal estudiar los métodos adecuados para promover un incremento de los intercambios técnicos y culturales entre las organizaciones empresariales del país, según informó el Centro Patronal de Jalisco.

Funcionarios del Centro Patronal elaboran actualmente los proyectos que serán presentados en la convención nacional de la COPARMEX, que comprenderá, además, un balance sobre la actuación de los centros patronales del país en las entidas respectivas.

Oficialmente se anunció que en representación del Centro Patronal de Jalisco asistirán a la junta nacional de mayo próximo los señores Fernando Aranguren y

SIGUE EN LA PAGINA SIETE

Esta Semana se Inician las Labores del Censo Jalisciense de Iletrados

En el transcurso de la presente semana deberá iniciarse en algunos municipios de Jalisco el censo estatal de iletrados, de acuerdo con los informes proporcionados por los funcionarios encargados de la Campaña de Alfabetización en el Estado.

El recuento oficial de analfabetos que actualmente tiene Jalisco, deberá llevarse a cabo en el transcurso del presente y próximo mayo, con la colaboración directa tanto del magisterio y de las autoridades municipales, como de los integrantes de los distintos consejos de promoción de alfabetización, instituciones culturales y de servicio social y personas de buena voluntad de cada uno de los 124 municipios.

Se dijo que la labor de levantamiento del censo, por sus grandes proporciones y dificultades que presenta, se realizará partiendo de la región central del Estado hacia los municipios más alejados.

Por principio el censo se llevará a cabo dentro del

SIGUE EN LA PAGINA SIETE

Exhorta la Cámara de Detallistas a que Respeten los Precios Oficiales

La Cámara Nacional de Comercio en Pequeño de Guadalajara enviará a partir de hoy una circular a todos sus afiliados, en la que los exhorta a observar la vigencia de los precios oficiales, a fin de que no se vean expuestos a clausuras de sus negocios por parte de la Delegación Federal de Industria y Comercio.

El Gerente de esa Cámara, licenciado José Vicente Palencia Murillo, expresó que las autoridades de la Delegación Fed. de Industria y Comercio están clausurando los negocios al detalle cuyos propietarios hayan violado ya en tres o cuatro ocasiones los precios oficiales de los artículos de consumo necesario.

De esta manera se está decretando el cierre, temporal o definitivo, de acuerdo con la falta cometida, de aquellos pequeños negocios reincidentes en la alteración de

SIGUE EN LA PAGINA DIEZ

Principia hoy el Curso de Planes Sobre Seguridad

A partir de las 19 horas hoy se iniciará en esta ciudad el curso sobre formación de programas de seguridad en las empresas, organizado por la Asociación Mexicana de Higiene y Seguridad Jalisco bajo el patrocinio del Centro Patronal de Jalisco.

Informes dados a conocer por dicha Asociación señalaron que el ciclo sobre formación de programas de seguridad, que tendrá lugar hoy y hasta el próximo jueves en el auditorio del Centro Patronal, comprenderá disertacioness obre los siguientes temas:

—Ubicación de un departamento de seguridad dentro de la organización de la empresa; sus funciones, responsabilidades y autoridad.

—Formación de estadísticas y su interpretación, para determinar los problemas en materia de seguridad y las posibles soluciones.

—Actividades generales que deben desarrollarse para pro-

SIGUE EN LA PAGINA SIETE

Manganeso, Fierro, Plomo y Zinc son Productos de la Minería Jalisciense

El panorama minero de Jalisco es más o menos faroble. Un estudio presentado por el Ing. Luis Basich Leyva y el Ing. Arturo Abril Coburn revela con precisión el desarrollo de la minería en nuestra Entidad.

En dicho estudio sostienen que de 1830 a 1930 —un siglo completo—, Jalisco se distinguió por sus minas de plata y de oro que dieron origen a varios centros mineros de producción de gran significación para la economía de México. Algunos centros mineros fueron Reales de Minas, con Casa de Moneda, como es el caso de Bolaños, y entre las minas más importantes citan las de Tapalpa, Talpa, San Sebastián, Monte del Favor, Guachinango, Cinco Minas, El Amparo, San Pedro Analco, Bolaños y otras de menor importancia. Por mu-

SIGUE EN LA PAGINA SIETE

Fue Aprobada por la SIC la Cámara Textil de México

La Secertaría de Industria y Comercio autorizó la integración de la Cámara Textil de México, cuya jurisdicción abarcará todo el país exceptuando los territorios que corresponden a las Cámara Regionales Textiles de Puebla, Tlaxcala, del Norte y de Occidente, según anuncia el "Diario Oficial" de la Federación de abril tres.

Señala que están obligadas a pertenecer a la Cámara Textil de México las empresas cuyo capital manifestado ante la Secretaría de Hacienda y Crédito Público sea superior a $2,500.00, y que realice las siguientes operaciones:

Fabricación de hilos, hilazas, cordeles, cuerdas, cables, fieltros, encajes, tejidos en general, alfombras y tapices, mallas y redes, bordados me-

SIGUE EN LA PAGINA SIETE

La Universidad Estatal Reanuda hoy el Curso Especial Para Catedráticos

A partir de la noche de hoy, diariamente de lunes a viernes hasta el próximo 18 del entrante mayo, en uno de los salones de la Rectoría de la Universidad de Guadalajara se reanudarán las actividades del curso organizado especialmente para catedráticos de las escuelas de bachillerato dependientes de la propia Casa de Estudios.

Estos cursos de actualización de conocimientos, que se vienen organizando en el transcurso del presente ciclo académico, con cursos especiales sobre todas las principales materias que se imparten en las preparatorias, tienen el fin de dar a los catedráticos de estas materias, orientaciones relativas a los últimos avances en la disciplina que ellos imparten.

En la actualidad se está desarrollando un curso intensivo de actualización en literatura para más de medio centenar de maestros de esta materia que la imparten en las cuatro preparatorias y una vocacional.

El curso, iniciado desde el pasado 27 de marzo, se interrumpió temporalmente con motivo de las vacaciones de primavera, pero habrá de reanudarse hoy a las 20 horas.

En lo que resta del programa de este curso, es decir, de hoy 22 al 18 del entrante mayo se verá en el mismo las dos últimas etapas correspondientes a las épocas literarias y la literatura mexicana.

Este curso especial está siendo dictado por especialistas en la materia, a razón de una conferencia diaria por

SIGUE EN LA PAGINA SIETE

Curso de Manejadores de Alimentos Dentro de la Campaña de Saneamiento

Dentro de la Campaña General de Saneamiento que se efectuará en Jalisco con motivo de los XIX Juegos Olímpicos, se darán a conocer a los manejadores, administradores y propietarios de los establecimientos donde se preparan y expenden alimentos, los principios elementales de higiene y saneamiento, así como las medidas que deben adoptarse para mejorar las condiciones sanitarias de sus establecimientos e impulsar la prevención de las enfermedades transmisibles por los alimentos.

El jefe de los Servicios Coordinados de Salud Pública en el Estado, doctor Miguel Morales Orozco, dijo que estos cursillos serán simples y breves, tomando en cuenta el nivel de instrucción de las personas que se van a adiestrar.

Los temas y demostraciones serán elementales, dando únicamente conceptos básicos para que los manejadores sepan los principios de saneamiento e higiene.

La selección de los participantes en los cursos se hará de acuerdo con los dueños o

SIGUE EN LA PAGINA SIETE

Más de 600,000 Escolares Volverán Este día a los Centros Educativos

Más de 600,000 estudiantes que cursan los diversos niveles de la enseñanza primaria, secundaria, de bachillerato y universitaria en las instituciones educativas de Jalisco, reanudarán la mañana de hoy las actividades docentes en planteles tanto oficiales como particulares.

De acuerdo con informes proporcionados por las autoridades educativas oficiales y universitarias, en la mañana de hoy deberán reanudarse las actividades educativas después de un período de más de 10 días de vacaciones de primavera.

Las actividades docentes y académicas en todas las instituciones educativas y universitarias de Jalisco, a partir de hoy seguirán laborando normalmente hasta la segunda quincena de junio, en que se iniciarán los exámenes de fin de año escolar, pa-

SIGUE EN LA PAGINA SIETE

Es Indispensable una Coordinación Técnico-Química

La necesidad de cordinar adecuadamente la investigación científica y tecnológica para la industria química y la agricultura del país, será planteada durante los trabajos de la Octava Convención Nacional del Instituto de Ingenieros Químicos, que tendrá lugar en esta ciudad los días del dos al cuatro de mayo próximo.

Aun cuando es significativa y notable la creciente utilización de artículos químicos en los procesos de producción agropecuarios, en vastas regiones del país la posibilidad de usar los recursos agroclimáticos para la producción agrícola depende en alto grado de la aplicación de sustancias químicas.

La conducta biológica de muchas plantas, por otra parte, está siendo modificada

SIGUE EN LA PAGINA SIETE